

VISTA LATERAL

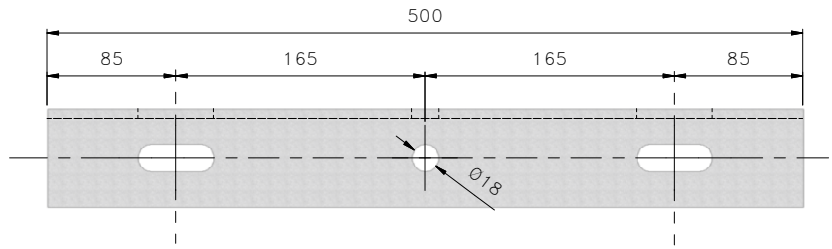

VISTA FRONTAL

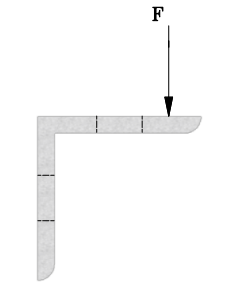

VISTA LATERAL
ESFORÇO DE TRAÇÃO

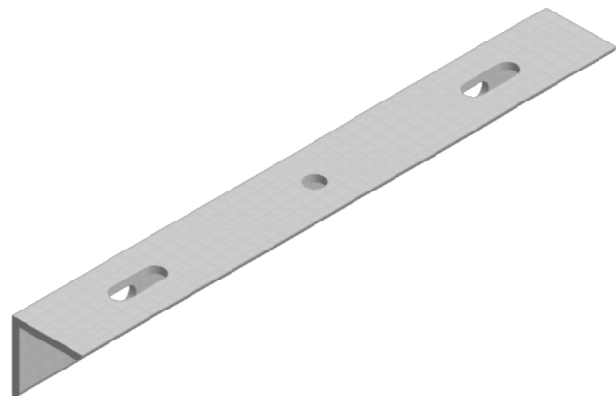

VISTA EM PERSPECTIVA

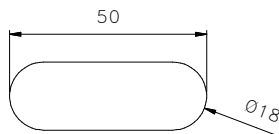

DETALHE 1
RASGO OBLONGO

CÓDIGO
6771869

- NOTAS: 1 - MATERIAL: AÇO ZINCADO, ABNT 1010 A 1020, LAMINADO;
 2 - IDENTIFICAÇÃO: CADA PEÇA DEVE ESTAR ADEQUADAMENTE IDENTIFICADA, NO MÍNIMO, COM:
 - O NOME OU MARCA DO FABRICANTE;
 - O TIPO E O NÚMERO DE REFERÊNCIA DO FABRICANTE.
 3 - APÓS A IDENTIFICAÇÃO, A PEÇA DEVE SER ZINCADA A QUENTE POR IMERSÃO, COM REVESTIMENTO DE ZINCO DE ESPESSURA DE CAMADA DE, NO MÍNIMO, 75µm DE ACORDO COM A NBR-6323;
 4 - A PEÇA DEVE SUPORTAR UMA FORÇA DE TRAÇÃO "F" DE 1500daN SEM DEFORMAÇÃO APARENTE;
 5 - ADMITE-SE UMA TOLERÂNCIA DE ±2% NAS COTAS APRESENTADAS, EXCETO ONDE INDICADO;
 6 - DIMENSÕES EM MILÍMETROS, EXCETO ONDE ESPECIFICADO.

ESPECIFICAR: CANTONEIRA EM AÇO ZINCADO DE PERFIL "L", ABAS IGUAIS, 500x65x6,5mm, CONFORME DESENHO 435.20.4 DO PADRÃO DE MATERIAL DA ENEL DISTRIBUIÇÃO CEARÁ.

CANTONEIRA "L" COM ABAS IGUAIS
500x65x6,5mm

PM-C



Edição	JORGE SANTOS	11	10	13	Verificação	FELIPE CARDOSO	11	10	13
Desenho Substituído	435.20.3	11	03	08	Aprovação	KEYLA SAMPAIO	11	10	13
Objeto da Revisão	INSERÇÃO DO ESFORÇO DE TRAÇÃO E RASGO OBLONGO								

Desenho N°

435.20.4

Folha 1/1